



# PEELINGS QUÍMICOS

CERO IMPERFECCIONES

100% SEGUROS · 100% EFICACES · 100% ADAPTABLES

SUSCÍNICO · LÁCTICO · GLYCO FERÚLICO  
PIRÚVICO · MANDÉLICO · SALICÍCO

  
**UTSUKUS MEDICAL™**  
TOKYO - BARCELONA

# PEELINGS QUÍMICOS

## CERO IMPERFECCIONES

Avanzada gama de peelings químicos específicos, **diseñada para los profesionales que precisen de productos seguros, eficaces, de fácil uso y controlables.**

Permite tratar hiperpigmentaciones, manifestaciones de cada fase del envejecimiento y estropatías como el acné y sus secuelas, cuperosis, rosácea, estrías y otras imperfecciones.

Mediante la aplicación de agentes quimioexfoliantes se favorece la eliminación de las capas externas de la piel, actuando a diferentes profundidades del tejido cutáneo:

- Incremento de la presencia de agua en la dermis.
- Aumento del volumen de la misma.
- Disminución de las arrugas.

### **CAMBIOS EN EL COLÁGENO DÉRMICO Y ELASTINA:**

Reorganización y estimulación de los elementos dérmicos estructurales.

### **ESTIMULACIÓN DE LA FUNCIÓN FIBROBLÁSTICA:**

Aumento de la actividad de los fibroblastos, que sintetizan las distintas macromoléculas de la matriz extracelular. Mayor hidratación.

## RESULTADOS ESPECTACULARES DE MANERA SEGURA Y EFICAZ

### TRATAMIENTOS PERSONALIZADOS

La selección del peeling dependerá de la naturaleza del caso a tratar y especialmente del tipo de piel. El diagnóstico previo es fundamental para seleccionar el ácido indicado y prestar atención a las contraindicaciones que pueden presentar.

#### PREPARACIÓN DE LA PIEL

Para obtener los mejores resultados, es imprescindible una correcta preparación de la piel.

- Limpiar la zona a tratar con Leche Basic y retirar.
- Limpiar la zona a tratar con crema depuradora Bijin y retirar con agua.
- Aplicar Agua Micelar Basic y retirar.

#### PEELING QUÍMICO

- Aplicar PRE-PEEL con una gasa en cara, cuello y escote.
- A continuación aplicar el PEELING QUÍMICO seleccionado con cabezal nano, pincel abanico o gasa.
- Dejar actuar un mínimo de 4 minutos - máximo de 8 minutos.
- Una vez transcurrido el tiempo retiramos el exceso de ácido con una gasa en seco.
- Aplicar POST-PEEL .
- Dejar actuar de 1 a 4 minutos
- Retirar con abundante agua.

#### DESPUÉS DEL PEELING

Tras la aplicación de un peeling se aconseja utilizar productos para, proteger, reparar y reepitelizar la piel, así como prolongar los resultados del peeling.

- Aplicar velo o mascarilla esterilizada según el tipo de piel.
- Aplicar crema de tratamiento de acuerdo a las necesidades de la piel.
- Aplicar crema pantalla solar Láser SPF 50.

#### CUIDADO DIARIO

- Aplicación de serum y crema de acuerdo a las necesidades de la piel
- Recomendar cremas con fotoprotección alta como crema Láser SPF 50.
- Proteger la piel varias veces al día en función de la exposición solar.

**100% seguros**

**100% eficaces**

**100% adaptables**

**Sin PARABENOS.**

**No GMO (ingredientes no manipulados genéticamente).**

**Aptos para veganas (ningún componente de origen animal).**

**Cruelty free. (no probados en animales)**

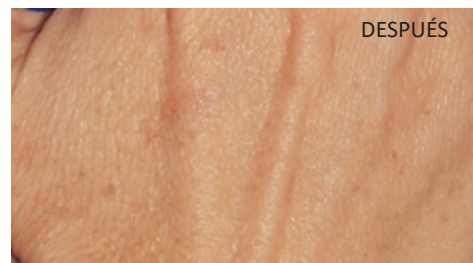
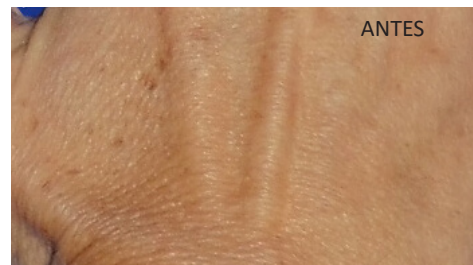
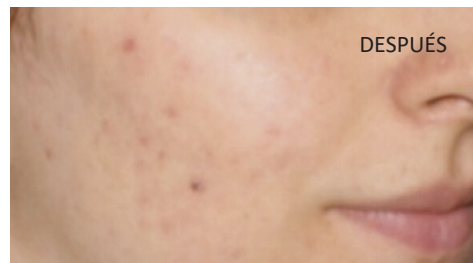
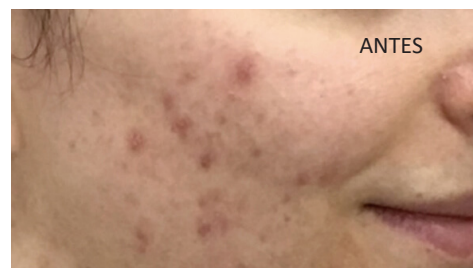
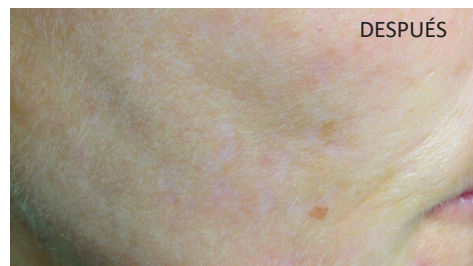
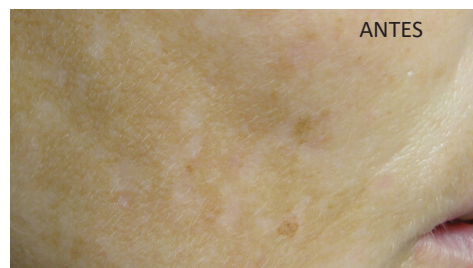



## ÁCIDO SUCCÍNICO 5% PEELING QUÍMICO

pH: 2,8 - 3,0

**Indicado para todo tipo de piel incluso sensible.** Anti-inflamatorio, calma las pieles sensibles o reactivas y reduce las rojeces. Protege las células de la degeneración y previene de esta forma el envejecimiento prematuro. Elimina con suavidad y de forma natural las células muertas que obstruyen los poros. Es un producto 100% natural y apto para veganos. Recomendado para pieles sensibles.

**ACTIVO CLAVE :** ácido succínico

Se obtiene, entre otras fuentes, del maíz a través de un proceso biotecnológico.

### INDICACIONES:

- Calmar pieles sensibles o reactivas.
- Reducir rojeces.
- Reducir tamaño de los poros.
- Frenar la acción de los radicales libres.
- Anti-envejecimiento global.

### CONTRAINDICACIONES:

- Dermatitis y couperosis severas.

**ZONAS A TRATAR:** Facial y corporal

**Formato de venta profesional:** 60ml.

Incluye Pre peel y Post peel de 150 ml.



## ÁCIDO GLYCO FERÚLICO PEELING QUÍMICO

pH: 2,8 - 3,0

**Indicado para todo tipo de piel.** Elimina los excesos seboreicos y de otras sustancias perjudiciales para el buen estado de la piel. Da un aspecto terso, suave y con un tono saludable.

### PRINCIPIOS ACTIVOS CLAVE :

**2% ÁCIDO FERÚLICO:** Es un antioxidante de origen vegetal el cual puede ser extraído de las moras y de un fruto tan común como las aceitunas. Provee a la piel de todo lo necesario para bloquear la degeneración del cutis y mantener las proteínas y moléculas esenciales durante más tiempo, sin degradarse. Además, al bloquear la radiación evita la deshidratación de la piel. Así que mejora todavía más su acción. Fortalece la producción de colágeno y elastina.

**5% ÁCIDO GLICÓLICO:** trabaja a nivel del estrato córneo y al actúa sobre la cohesividad de los corneocitos en las capas más internas, promueve un adelgazamiento del estrato córneo, además de mejorar la flexibilidad de la superficie cutánea. Tienen una actividad exfoliante a nivel facial eliminando los excesos seboreicos y de otras sustancias perjudiciales para el buen estado de la piel.

### INDICACIONES:

- Flacidez cutánea.
- Rejuvenecimiento facial.
- Antiarrugas.
- Anti-envejecimiento global.

### CONTRAINDICACIONES:

- Piel sensible
- Dermatitis y couperosis severas.

**ZONAS A TRATAR:** Facial y corporal

**Formato de venta profesional:** 60ml.

Incluye Pre peel y Post peel de 150 ml.



## ÁCIDO LÁCTICO 30% PEELING QUÍMICO

pH: 2,8 - 3,0

**Indicado para las pieles sensibles, secas y finas y las zonas delicadas como cuello y escote por su alta tolerancia cutánea.** Es un ácido alfa hidróxido (AHA) orgánico que rompe la adhesión entre las células de la epidermis estimulando la exfoliación consiguiendo un efecto flash.

**PRINCIPIO ACTIVO CLAVE:** Ácido láctico Es un ácido alfa hidróxido (AHA) orgánico que rompe la adhesión entre las células de la epidermis estimulando la exfoliación consiguiendo un efecto flash. Se obtiene de la leche. Es natural en el ser humano, por lo que tiene menos probabilidad de una reacción alérgica y es recomendable para los usuarios por primera vez o para las personas con la piel sensible. Peso molecular muy alto.

### INDICACIONES:

- Líneas finas
- Líneas de expresión.
- Fotoenvejecimiento.
- Estimulación de la producción de colágeno natural.

### CONTRAINDICACIONES:

- Alérgicos a los lácteos.
- Incompatibilidad con retinoides.
- Dermatitis y couperosis severas.

**ZONAS A TRATAR:** Facial y corporal

**Formato de venta profesional:** 60ml.  
Incluye Pre peel y Post peel de 150 ml.



## ÁCIDO PIRÚVICO 20% PEELING QUÍMICO

pH: 2,8 - 3,0

**Indicado para piel normal o mixta.** Es un compuesto orgánico muy usado en la dermatología. Es también conocido por ser el ácido alfa-ceto más característico, debido a que contiene un grupo funcional de cetona unido al carbono de un grupo carboxílico. Habitualmente se localiza en las frutas fermentadas, vinagre y manzanas, de igual manera, es producido por nuestro cuerpo como resultado del proceso metabólico.

**PRINCIPIO ACTIVO CLAVE:** El Ácido pirúvico es un ácido alfa-ceto, su acción se caracteriza por la alta lipofilia del principio, que lo hace capaz de penetrar más profundamente y rápidamente. Tiene un peso molecular muy bajo. Tiene efectos hidratantes y antienvjecimiento. Llega a las capas más profundas de la dermis. Ideal para arrugas medias y profundas. Estimula la producción de fibras elásticas y glicoproteínas.

### INDICACIONES:

- Flacidez cutánea.
- Rejuvenecimiento facial.
- Antiarrugas.
- Piel átona.

### CONTRAINDICACIONES:

- Piel sensible.
- Dermatitis y couperosis severas.

**ZONAS A TRATAR:** Facial y corporal

**Formato de venta profesional:** 60ml.  
Incluye Pre peel y Post peel de 150 ml.



## ÁCIDO MANDÉLICO 30% PEELING QUÍMICO

pH: 2,8 - 3,0

**Indicado para las pieles grasas, seboreicas y/o con discromias.** Elimina los excesos seboreicos y de otras sustancias perjudiciales para el buen estado de la piel. El Ácido mandélico pertenece al grupo de los alfa-hidroxiácidos (AHA), tiene un peso molecular alto, lo que permite que la penetración en la epidermis sea mucho más lenta que otros ácidos, de manera que la piel no se irrita ni se quema.

**PRINCIPIO ACTIVO CLAVE:** El Ácido mandélico es seguro para poder aplicarlo en áreas más sensible como el contorno de ojos, cuello o incluso en otras partes del cuerpo para tratar manchas solares. Se obtiene de la almendra amarga.

### INDICACIONES:

- Piel grasa y poro dilatado.
- Trastornos de la pigmentación: melasma, hiperpigmentación postinflamatoria.
- Descamante y renovador.
- Acné y cicatrices del acné.
- Piel dañada por el sol.

### CONTRAINDICACIONES:

- Alérgicos a la almendra.
- Dermatitis y couperosis severas.
- Piel seca o deshidratada

**ZONAS A TRATAR:** Facial y corporal

**Formato de venta profesional:** 60ml.  
Incluye Pre peel y Post peel de 150 ml.



## ÁCIDO SALICÍLICO PEELING QUÍMICO

pH: 2,8 - 3,0

Indicado para las pieles grasas con imperfecciones, pro-acnéicas y/o seborreicas. Su aplicación se recomienda también en zonas corporales tales como brazos, espalda, rodillas, codos, etc.

Tratamiento de peeling preparatorio para controlar la secreción sebácea, disminuyendo el tamaño de los poros y ayuda a unificar el tono cutáneo.

### ACTIVO CLAVE:

El ácido salicílico es un betahidroxiácido (BHA) que ejerce un **potente efecto queratolítico, comedolítico, antiinflamatorio y antimicrobiano**. Permite reducir la adhesión de los corneocitos y favorece la reconstrucción del tejido cutáneo superficial. Además, por su naturaleza lipofílica, penetra fácilmente en el conducto pilosebáceo, regulando la secreción de sebo.

### INDICACIONES:

- Exfolia suavemente la epidermis. Elimina las células muertas y las impurezas que pueden ocasionar espinillas.
- Estimula la renovación celular. Acelera el ciclo de crecimiento de nuevas células cutáneas, proporcionando un cutis radiante y luminoso.
- Mejora y reduce el aspecto de los poros. Favorece una piel limpia y una disminución considerable del tamaño de los poros.
- Alisa la textura de la piel. Al contribuir al proceso de renovación celular, la epidermis se purifica y las imperfecciones desaparecen.

**ZONAS A TRATAR:** Facial y corporal

**Formato de venta profesional:** 60ml.  
Incluye Pre peel y Post peel de 150 ml.



## KIT PROFESIONAL

Contiene:

- Ácido Láctico 60ml
- Ácido mandélico 60ml
- Ácido pirúvico 60ml
- Ácido Glico-Ferúlico de 60ml
- Ácido Salicílico 60ml
- Pre peel 250ml
- Post peel 250ml



### TIP:

Aplicar el ácido utilizando el dispositivo Enpitsu con cabezal nano favorece la penetración y hace la aplicación más uniforme.

Beneficios:

- Mejora la absorción del producto.
- Exfolia suavemente.
- Aumenta la hidratación.
- Aumenta la circulación.
- Aumenta la producción de colágeno.
- Estimula la producción de elastina.

## PRE-PEEL SOLUCIÓN DESINFECTANTE

Resultados: limpia y desinfecta la piel en profundidad. Prepara la piel para la aplicación del peeling químico.

Formatos de venta profesional: 150 ml/250 ml.

## POST-PEEL SOLUCIÓN NEUTRALIZADORA

Activos clave: aloe y betaína

Resultados: altamente hidratante y descongestiva. Su efecto neutralizador y calmante permite recuperar el balance hidrolipídico de la piel y en consecuencia restablecer el PH de la dermis.

Formatos de venta profesional: 150 ml/250 ml.



# PEELINGS QUÍMICOS

## CERO IMPERFECCIONES

DISTRIBUIDOR AUTORIZADO



+34 93 245 75 76



info@utsukusycosmetics.com



Calle Valencia 629 bajos, CP 08026 Barcelona



www.utsukusycosmetics.com